Продажа

Пора переезжать к морю

Геленджик, Парус

Краснодарский край, г Геленджик, мкр Парус, д 19А

₽ 18 500 000

В продаже просторная 3-х комнатная квартира 88.2 кв.м в г. Геленджике МКР Парус.
Спальный микрорайон с развитой инфраструктурой, в том числе и социальной.
Два детских сада " Аист" и " Рябинушка" в 3-х минутах ходьбы.
Школа № 5 в 2-х минутах ходьбы.
Магазины - супермаркеты, мебельные и хозяйственные магазины, ветклиника, почтамт, нотариальная контора - все это и многое другое в пределах этого МКР.
До моря 15 минут пешим шагом.
Квартира находится на 2- ом этаже 9-ти этажного дома.
Просторная кухня - гостиная с выходом на лоджию, 3 спальни, 2 санузла, кладовая.
Подключен интернет (оптоволокно).
АВТОНОМНОЕ отопление позволяет экономить коммунальные платежи.
Реальному покупателю торг.
Звони. Пиши. Записывайся на просмотр.

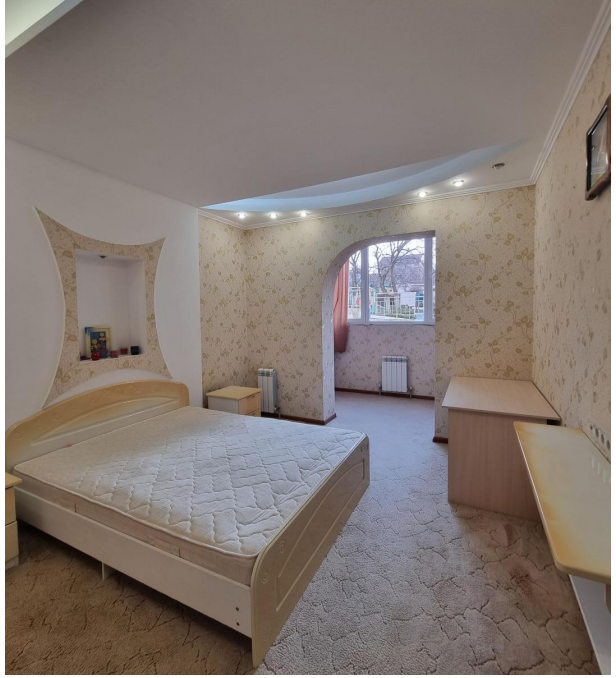

Количество комнат: **3**
Общая площадь: **88.2 м²**
Площадь кухни: **11.95 м²**
Этажей в доме: **9**
Тип балкона: **лоджия**
Состояние объекта: **хорошее**
Наличие мебели: **да**
Высота потолков в метрах: **2.75 м.**

Год постройки дома: **2008 г.**
Жилая площадь: **48.5 м²**
Этаж: **2**
Тип санузла: **Совмещенный**
Ремонт: **дизайнерский**
Наличие интернета: **да**
Вид из окон: **во двор и на улицу**
Тип дома: **монолит**

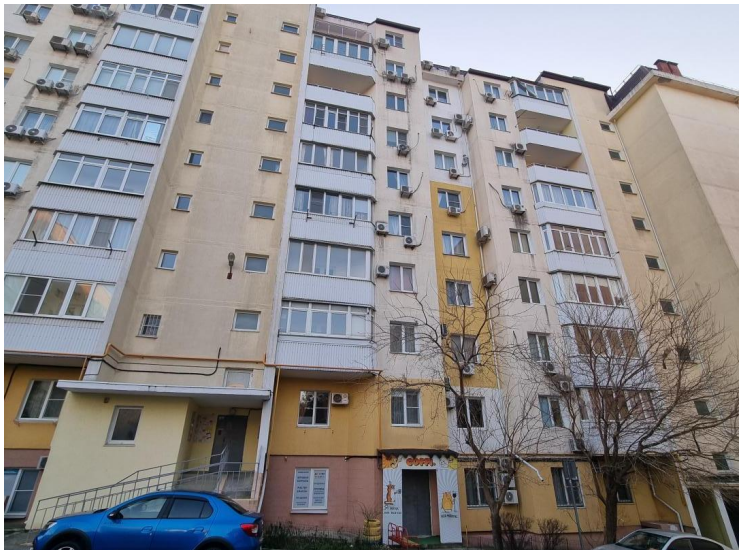

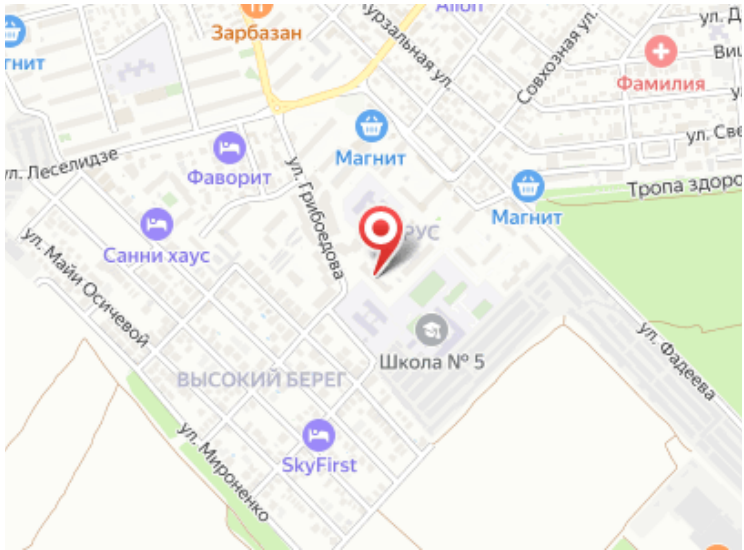
Зарбазан
Урзальная ул.
Совхозная ул.
Фамилия
Магнит
Фаворит
ул. Леселидзе
ул. Грибоедова
Магнит
Тропа здоро
Санни хаус
ул. Майи Осичевой
Школа № 5
ул. Фадеева
ВЫСОКИЙ БЕРЕГ
SkyFirst
ул. Мироненко